

職業訓練法人

神奈川能力開発センター

社会福祉法人 寿徳会

JP キャンバス秦野

はたらく×生活する

未来がみつかる

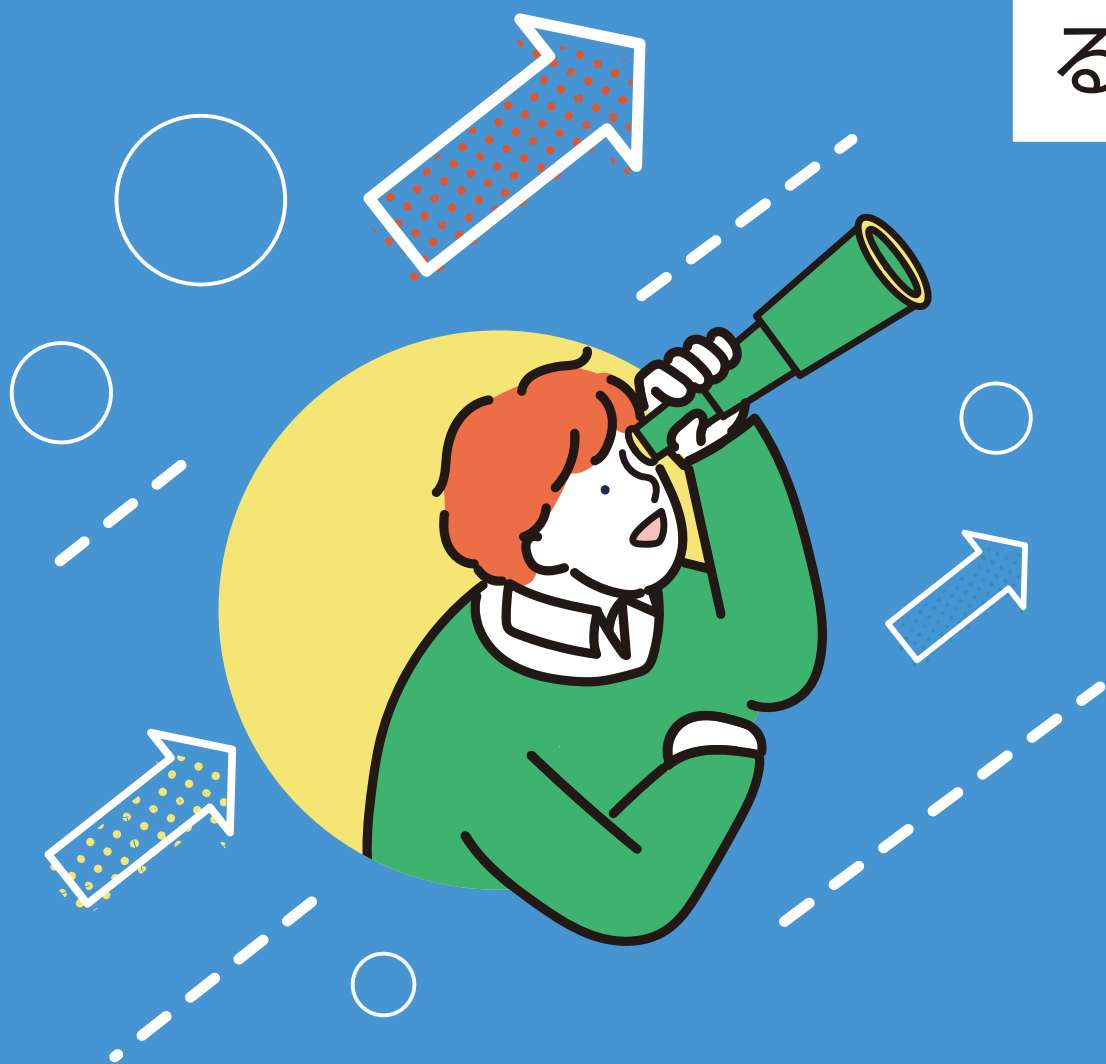

個を活かし、社会性を育む

私たち“神奈川能力開発センター（能開センター）”と

“キャンバス秦野”は、

一人ひとりの個性や能力を大切にした

職業訓練と自立生活訓練ができるよう

環境を整えております。

社会人としての生活ができることはもちろん、

「長く就労を続けられる」ことを目指した

育成サポート行っております。

職業訓練

神奈川能力開発センター



神奈川県、横浜市、川崎市、民間企業等による第三セクター方式の職業訓練法人です。自然豊かな恵まれた環境の中で、就職を目指した職業訓練を実施しています。

能開の先生と 利用者が一緒にバスで帰寮

その日の能開での出来事を
キャンバス秦野の支援員に伝えます。

※トラブル・体調・就職活動の状況などの重要事項は連絡簿だけでなく直接伝え合っています。

連絡簿

キャンバス秦野の支援員と
利用者が一緒にバスで通所
前日夜から朝までの出来事を
能開の先生に伝えます。

連絡簿

悩みや不安、毎日の体調や状況を伝え合って、
みなさんが安心して楽しく過ごせるように
日々連携を取っています！

生活訓練

キャンバス秦野



日課や仲間との集団生活を通して、規則正しい生活を身に付けて続けることや職場で仲間と人間関係を円滑にするための協調性など社会人として必要な生活スキルを学びます。

しっかりとした自立を育む 4つのポイント

1. 個々の特性に合わせた訓練と就職

2年間のカリキュラムで訓練生1人ひとりの特性や成長に合わせた職業訓練を行い、スキルアップと共に労働習慣や社会性を育てています。また、実習や就職もご本人に合わせた進路を提案し、サポートしていきます。

2. 就職率90%以上の実績

センター修了生の就職率は毎年概ね90%以上となっています。また、就職後のアフターケアも実施し、修了生が安心して長く働いていけるよう職場定着を支援しています。(P.9 参照)

3. 資格取得の支援

在所中の資格取得を支援します。資格はフォークリフト技能講習、介護職員初任者研修、日本語ワープロ検定試験、情報処理技能検定（表計算）など、社会人としての基礎力アップや進路に応じた資格取得を支援します。また、自己肯定感の獲得にもつながります。

4. 全寮制での自立訓練

センター入所後は秦野市にあるキャンバス秦野へ入寮し、そこから専用のバスで通所することとなります。寮では自立した日常生活に必要な生活訓練のほか、イベント等の催しもあり、より豊かな人間性、社会性の育成を目指します。通勤の練習も兼ねて毎週末に自宅へ帰り、ご家族と過ごしたのち帰寮をすることもしています。

神奈川能力開発センター

● 訓練費・教材費は無料

入所時にかかる費用は、作業服代・保険代等約 50,000 円です。

● 1 年次・職業基礎科

- ・ 3つの専門分野の基礎知識をくまなく学ぶためにローテーション制で訓練を行っています。
- ・ 訓練の中で自分自身の個性や能力及び適性を把握し、2年次で取り組む専門分野を選択します。
- ・ 企業での職場体験実習を通して、働くことの厳しさと喜びを体験します。

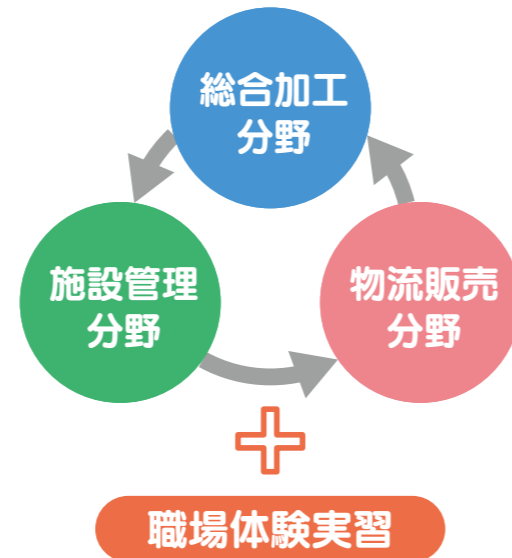

● 2 年次・職業訓練

- ・ 2年次からは1人ひとりの希望と適性に合わせて次の3コース(職業訓練)に分かれ、専門技能の向上を図り、就職を目指して訓練しています。
- ・ 公共職業訓練安定所長による公共職業訓練の受講指示及び県の認定を受けると訓練手当が支給されます。

● 週1回のクラブ活動

テニスボール・バドミントン・卓球・筋トレなど、毎年様々なクラブ活動を行っています!
(内容は毎年リニューアルされます)



● 「りんどう会」(同窓会)

定期的に先生へ、仕事に関する相談をしています。また、仲間に来て近況報告をしながら楽しんでいます。

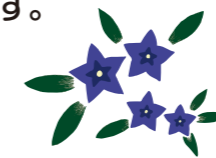

準備体操もしっかりと!



職業訓練

身だしなみ講座ではメイクも学びます



作業前の点呼の様子



防災訓練



休憩中は仲間と談笑



完成すると嬉しい!

総合加工技術コース (定員10名)

【目指す就職先】 製造業全般・事務補助等

機械工作

文書作成

電子機器組立

ポスターデザイン

木工

プレゼンテーション



施設管理技術コース (定員 10 名)

【目指す就職先】 清掃業・介護サービス・農園芸等

屋内清掃

野菜栽培

設備保守

介護福祉サービス

庭園管理

地域ボランティア活動



物流販売技術コース (定員 10 名)

【目指す就職先】 サービス業・小売業・物流業等

品出し

接客販売

梱包

郵便仕分け

伝票処理

クリーンブース内作業



資格取得

※各種検定は年度により、変更となる場合がございます。

- 日本語ワープロ検定試験
- 情報処理技能検定(表計算)
- 介護職員初任者研修
- フォークリフト技能講習など



職場応用実習

公共職業安定所からあっせんされた企業や、先輩方が就職している企業等で就職に向けた実習を行います。

採用内定!!

キャンパス秦野



外観



みんなで
バスに乗って
能開センターへ

- 設備内容**
- ・鉄筋コンクリート造 5階建
 - ・全室個室 (11.76㎡)
 - ・クローゼット
 - ・備付けベッド
 - ・インターホン
 - ・冷暖房完備



エントランス



ロビー

利用料金

- 食事代 ● 光熱水費
- 金銭管理費
- 行事食代
- 寝具代 (シーツ類の週1回クリーニング代含む)
- 居室費

合計 月額約 **40,000～50,000円**

通所費用 (能力開発センターへの通所にかかる費用)

- 能力開発センターでの昼食代
- 能力開発センターまでの送迎費

合計 月額約 **20,000円**

こづかい (利用料と別にこづかいが必要です)

- 1年生 月額約 **7,000円**
- 2年生 月額約 **15,000円**

Follow Me!

施設の紹介や日常の様子などを
SNSで発信しています!

YouTube 動画や Instagram でキャンパス秦野の日常の様子を紹介しています。ぜひご覧ください。



交流室では、
仲間で集まって
テレビを観たり
ボードゲームをして
楽しんでいます!



交流室



温かいごはんが
美味しい!



食堂



女子エリアもあるので安心!
おしゃべりやゲームを
楽しんでいます!

富士山が見える
お部屋も☆



洗面室



広々とした浴室で
リラックス～

浴室



居室

「卒業生とご家族の声アンケート」をホームページでご覧いただけます!

リアルな声を更新しております。ぜひ、入所検討の際の参考にご覧ください。

■ 卒業生 (一例)

Q. 卒業後にキャンパス秦野での生活が役に立ったと思うことはありますか。

A. 洗濯や通勤時の服の着こなしなどが役に立ちました。

Q. 寮生活中に友達との関りはどうでしたか。

A. たまにトラブルになってしまうようなこともありましたが、分からないことや良いことなどをわかり易く教えてくれる人が多くて良好な関わりでした。

Q. 寮生活で楽しかったこと、思い出を教えてください。

A. 自分の生活のなかで生活時間をどう使っていかを考えることが多く、しっかり計画を立てていた思い出があります。

■ ご家族 (一例)

Q. キャンパス秦野の利用前と後で利用者の変化はありましたか? (自立できたと思うこと)

A. 家族、他人への配慮ができるようになり、自己肯定感が高くなったと感じます。

Q. ご意見・伝えたいことがありましたら、自由に書いてください。

知的障害のある息子が、この先一人暮らし(寮生活)する可能性は低いので、とても有意義な2年間だったと思います。いろいろな方のサポートを受け生活する中で、彼なりの学びがあったと思います。ありがとうございました。

「キャンパス秦野」で検索

➡メニューから「卒業生より」ページへ

または、こちらのQRコードからもご確認ください。



能力開発センターとキャンパス秦野での 主な一日の流れ

月～金曜日

- 6:30 ▶起床・着替え・洗面
▶ゴミ捨て (フロア当番)
- 6:45 ▶配膳 (男子当番)
- 7:00 ▶朝食
▶出勤準備
- 7:55 ▶バス出発 (キャンパス職員添乗)
- 8:30 ▶能力開発センター到着
- 8:50 ▶通所・朝礼・体操
- 9:00 ▶各コースで訓練
- 10:20 ▶休憩
- 10:30 ▶各コースで訓練
- 12:00 ▶昼食・昼休み
- 13:00 ▶各コースで訓練
- 14:30 ▶休憩
- 14:40 ▶クラブ活動 (週1回)
- 15:30 ▶掃除
- 16:00 ▶ホームルーム
- 16:15 ▶能力開発センター出発
(能力開発センター職員添乗)
- 16:50 ▶帰寮
- 17:00 ▶女子入浴
- 18:00 ▶夕食
- 18:30 ▶男子入浴 (班ごとに順番で)
個別支援
(部屋での生活支援を班ごとに順番で)
- 21:00 ▶就寝準備
- 22:00 ▶消灯
- 23:00 (翌日が訓練▶22:00)
(翌日が休み▶23:00)



金曜日のみ
14:45
能力開発センター出発
(能力開発センター職員添乗)
15:30
帰寮
★フリータイム★
(フリータイムは外出可
16:30 まで)

Wi-F完備



Iさん
(2年生)

★フリータイム★には
部屋でゆっくり過ごしたり
友人と買い物に行ったりして
過ごします。

休日

- 7:30 ▶起床・着替え・洗面
- 8:00 ▶配膳 (女子当番)
- 8:15 ▶朝食
- 9:00 ▶★フリータイム★
(フリータイムは外出可
11:45 まで)
- 12:00 ▶昼食
▶★フリータイム★
(フリータイムは外出可
16:30 まで)
- 16:30 ▶帰寮
- 17:00 ▶女子入浴
- 18:00 ▶夕食
- 18:30 ▶男子入浴 (班ごとに順番で)
- 21:00 ▶就寝準備
消灯
- 22:00 (翌日が訓練▶22:00)
- 23:00 (翌日が休み▶23:00)



就職率は 90%以上

実践的な訓練であなたのキャリアをサポート！



多くの修了生が希望の職種で活躍しています。

修了生の主な就職先 (令和元年以降)

- ・(株)IJTT
- ・(株)アマダプランテック
- ・いすゞ自動車 (株)
- ・一富士フードサービス (株)
- ・ウエイズトヨタ神奈川 (株)
- ・(有)AGC サンスマイル
- ・NEC フレンドリースタッフ (株)
- ・荏原アーネスト (株)
- ・(株)エルアイ武田
- ・(株)OSBS
- ・オーケー (株)
- ・(株)オープンアップウイズ
- ・河西工業ジャパン (株)
- ・(株)カワタキコーポレーション
- ・(株)キャメル珈琲
- ・クアーズテック合同会社
- ・(株)クボテック
- ・佐川急便 (株)
- ・サンネット (株)
- ・山王総合 (株)
- ・(株)JVC ケンウッド・パートナーズ
- ・敷島製パン (株)
- ・(株)シノテスト
- ・社会福祉法人 寿徳会
- ・(株)スクウェア・エニックス・ビジネスサポート
- ・(株)スタンレーウェル
- ・相鉄ローゼンフレッシュフーズ (株)
- ・テルモ (株)
- ・(株)東急ストア
- ・東芝ウイズ (株)
- ・日産神奈川販売 (株)
- ・(株)日産サテリオ湘南
- ・(株)パイロットコーポレーション
- ・(株)ハビスマ
- ・(株)はまぎんビジネスチャレンジド
- ・(株)日立ゆうあんどあい
- ・(株)ベストライフ
- ・(株)ベネッセソシアス
- ・望星サイエンス (株)
- ・(株)ホテルおかだ
- ・ホンダカーズ神奈川中 (株)
- ・前沢化成工業 (株)
- ・みずほビジネス・チャレンジド (株)
- ・森永エンゼルデザート (株)
- ・ヤマト運輸 (株)
- ・よこしんビジネスサービス (株)
- ・(株)ライフコーポレーション
- ・(株)リビエラリゾート
- ・(株)ロビア

(五十音順)

年間行事

●能力開発センター ●キャンパス素野

自分たちで考えるイベントもたくさん!

4月



- 入所式
- オリエンテーション
- 就職相談(2年生)
- 1、2年交流行事
- 入寮式



5月



- 体育大会
- 自治会



6月



- 介護職員初任者研修(2年生)
- オープンキャンパス(合同)
- 行事食



7月



- フォークリフト技能講習(2年生)
- 健康診断
- オープンキャンパス(合同)
- 自治会



8月



- 夏季休業
- 居室替え
- 夏休み企画(日帰り旅行)
- 行事食



9月



- 入所選考試験
- 防災訓練
- 自由外出



10月



- 1、2年交流行事
- アビリンピック(障害者技能競技大会)
- 防災訓練
- 行事食
- 寿徳会フェスティバル

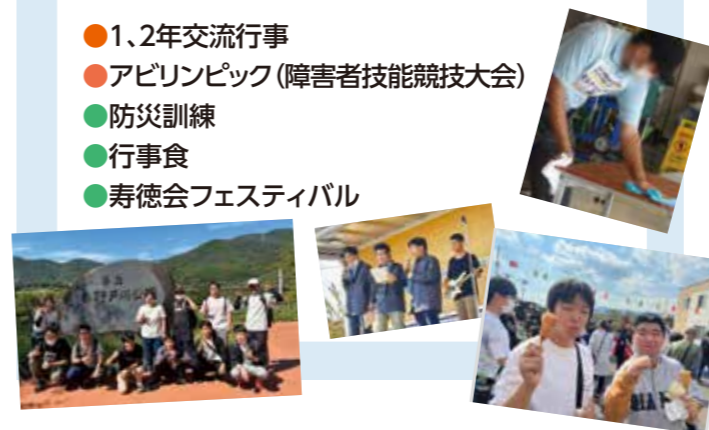

11月



- パソコン検定(1年)
- 自治会



12月



- みかん収穫実習
- 冬季休業
- クリスマス会



1月



- 進路相談(1年)
- 新年会
- 冬休み企画



2月



- 修了試験(2年生)
- 技能測定(1年生)
- 能開祭
- 入寮説明会
- 自治会



3月



- 修了式
- 退寮手続き(2年生)



募集要項

見学（火・木曜日）の相談も随時受け付けております。
お気軽にお問い合わせください。

応募資格

次のすべての条件を満たす方が対象となります。

- 療育手帳をお持ちの方
- 義務教育修了（修了見込）以上、25歳未満の方
（働いたことがないまたは経験が少ない方）
- 能力開発訓練を受け、雇用労働者として
自立することを強く希望される方
- 毎週末帰宅の出来る方
- 全寮制での集団生活が可能な方
- 伝染性疾患のない方

入所申込先

- 入所申し込みの窓口は、住居地を管轄する公共
職業安定所の専門援助部門です。
- 生活訓練（指定自立訓練宿泊型事業キャンパス
秦野）の利用申し込みは、各市町村が窓口です。
（合格してからの申し込みになります）

募集期間

- 毎年6月上旬～7月下旬
（詳しくは募集案内、ホームページを参照）

入所選考試験日

- 毎年9月上旬（詳しくは募集案内参照）

オープンキャンパス

神奈川能力開発センターの指導方針
や訓練内容及び寮生活の様子を知って
いただくため、毎年6月・7月頃に開催
しております。

※詳細は、別紙のご案内があります。
※オープンキャンパスに参加しなくても受験は可
能です。

職業訓練法人

神奈川能力開発センター

〒259-1101

神奈川県伊勢原市日向 496 番地

TEL 0463-96-4555

FAX 0463-96-4593

ホームページ <https://noukai.ac.jp/>



HPはこちら



電車・バス

詳細は、ホームページ「アクセス」ページでご確認ください。

自動車 駐車場:約25台

- ▶小田急線伊勢原駅から 約17分
- ▶新東名高速道路 伊勢原大山ICから 約2分

社会福祉法人 寿徳会

キャンパス秦野

〒259-1306

神奈川県秦野市戸川 325 番地

TEL 0463-75-5430

FAX 0463-75-5431

SNSで日々の様子もチェック! Instagram YouTube



HPはこちら



電車・バス

詳細は、ホームページ「アクセス」ページでご確認ください。

自動車 駐車場:約10台

- ▶小田急線渋沢駅から 約9分
- ▶新東名高速道路 秦野丹沢スマートICから 約2分